



Nr. 1979 din 09.05.2017

GARDA FORESTIERĂ FOCȘANI			
Intrare	Nr.	5330	
Iesire			
Ziua	Luna	Anul	
06	06	2017	

Către,
Garda Forestieră Focșani

Notificare

În conformitate cu O.M 1507/2016 art.2 ,alin.(1) lit. d ,alin (3) si alin 4 lit.(a) privind "Procedura de aprobare ,modificare,anulare si casare a actelor de punere in valoare pentru masa lemnoasă provenită din fondul forestier național si din vegetația situată pe terenuri din afara fondului forestier" ,vă informăm că avem produse accidentale 1 in:

- U.P. I Colacu ,ua:10A,B,C,9B

Arborii au fost marcați si inventariați constituindu-se Apv -ul cu nr:1390 Muntisoarele, volum de 90 mc ,care se precompteaza din ua 8B

Menționăm că Obștea Colacu are incheiat cu Ocolul Silvic Năruja contractul de servicii silvice nr:2285/24.10.2016

Alăturat vă anexam in copie

-descriere parcelară u.a.:10A,B,C,9B

-fotografii relevante cu privire la fenomen.

Întocmit

A.G/2 ex.

Șef Ocol,
Ing.Popa Valentin



ACT DE PUNERE IN VALOARE NR. - - VN - 25454266

Unitate de Productie : 01 - colacu
Denumire A.P.V. : 1390 AC 1 - 2 MUNTISOARELE

Suprafata totala act - (ha) : 29,20 Tratament : ACCIDENTALE I Natura produsului : ACCIDENTALE I Tehnologia de exploatare : SORTIMENTE SI MULTIPLI DE Data inventarierii : 05.05.2017 Anul exploatarii : 2017 Procedeul de inventariere : FIR CU FIR Ciocan rotund nr. : VN0115 Ciocan patrat nr. :	Informatii privind N.T.S.M. Stancarii pe - (ha) : Arbori putregaiosi - (buc) : 16 cu un volum de - (mc) : 15,00 Iescarii -(buc) : cu un volum de - (mc) :	Grupa de specii Rasinoase FAG Quercinee Diverse tari Diverse moi	Nr. de arbori 58 19	Vol. arbore 77 13
		Total :	77	90

Specia	SORTARE DIMENSIONALA							Lemn lucru	Coaja	Lemn de foc		Volum brut
	G1	G2	G3	M1	M2	M3	LS			Total	VF	
BRAD	3	2					1	6		2		8
MOLID	20	17	4	2				43	4	22	2	69
FAG	2	2						4		9		13
TOTAL	25	21	4	2			1	53	4	33	2	90

U.A.	Suprafata ha	Varsta ani	Panta G	Semintis utilizabil			Total volum brut
				%	S. tot	Compozitie	
10A	17,70	110,0	25,00				6
10B	0,90	110,0	32,00				38
10 C	2,10	100,0	16,00				24
9B	8,50	90,0	32,00				22
Total	29,20						90

U.A.	BR	FA	MO	Volum
10 C	1	3	20	24
10A		2	4	6
10B		3	35	38
9B	7	5	10	22
Total	8	13	69	90

U.A.	Specia	Diametre		Inaltime		Vars ta	Vol. arb	Nr. arb	Cres tere	Sortare dimensionala							Coaja	Lemn foc		Volum brut
		dt	dcg	ht	hc					G1	G2	G3	M1	M2	M3	LS		Total	VF	
10A	MO	47,00	55,50	24,50	26,20	110	2,00	2		2	1						1	4		
	FA	45,00	45,80	22,00	22,20	110	1,00	2									2	2		
Total U.A. : 10A								4		2	1					3	6			
10 C	BR	32,00	32,00	22,00	22,00	100	1,00	1						1				1		
	MO	38,00	39,10	23,40	23,70	100	1,05	19		5	7	2	1			1	4	1	20	
	FA	27,50	28,60	17,00	17,20	100	0,43	7			1						2	3		
Total U.A. : 10 C								27		5	8	2	1		1	1	6	1	24	
10B	MO	44,00	45,40	24,80	25,10	110	1,40	25		10	6	1	1			2	15	1	35	
	FA	30,00	30,00	21,00	21,00	110	0,60	5								3	3			
Total U.A. : 10B								30		10	6	1	1		2	18	1	38		
9B	BR	39,70	40,70	23,00	23,20	90	1,40	5		3	2						2	7		
	MO	42,00	47,00	24,50	25,60	90	1,67	6		3	3	1			1	2	10			
	FA	33,50	40,50	20,70	22,30	90	1,00	5		2	1					2	5			
Total U.A. : 9B								16		8	6	1			1	6	22			
Total General U.A. :								77		25	21	4	2		1	4	33	2	90	

Sef Ocol,

Popa Valentin



Intocmit,

[Signature]

Birou Fond Forestier,

[Signature]

Verificat,

[Signature]

P. 1390 - Ua. 9B, 10A, 13C.

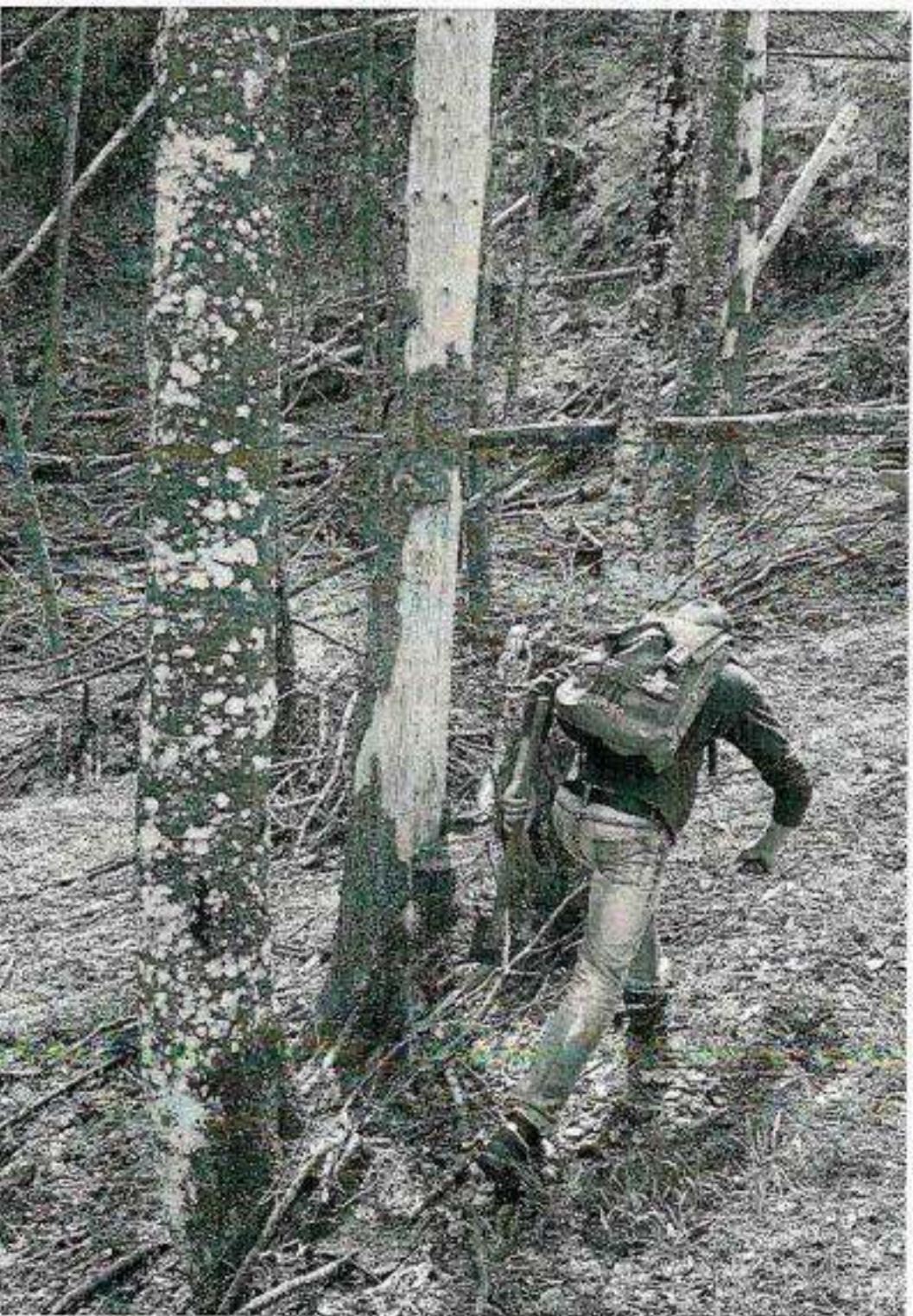
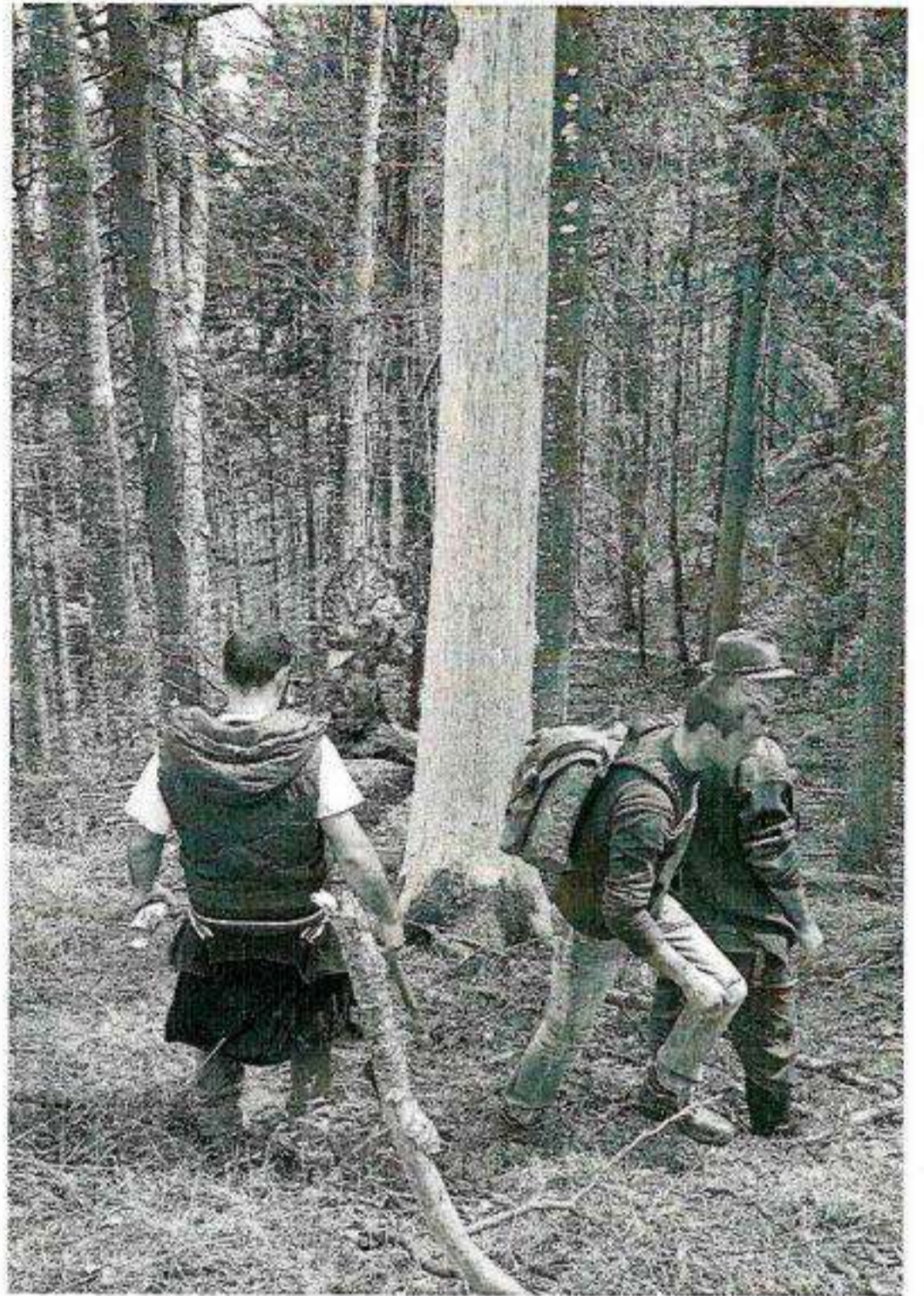
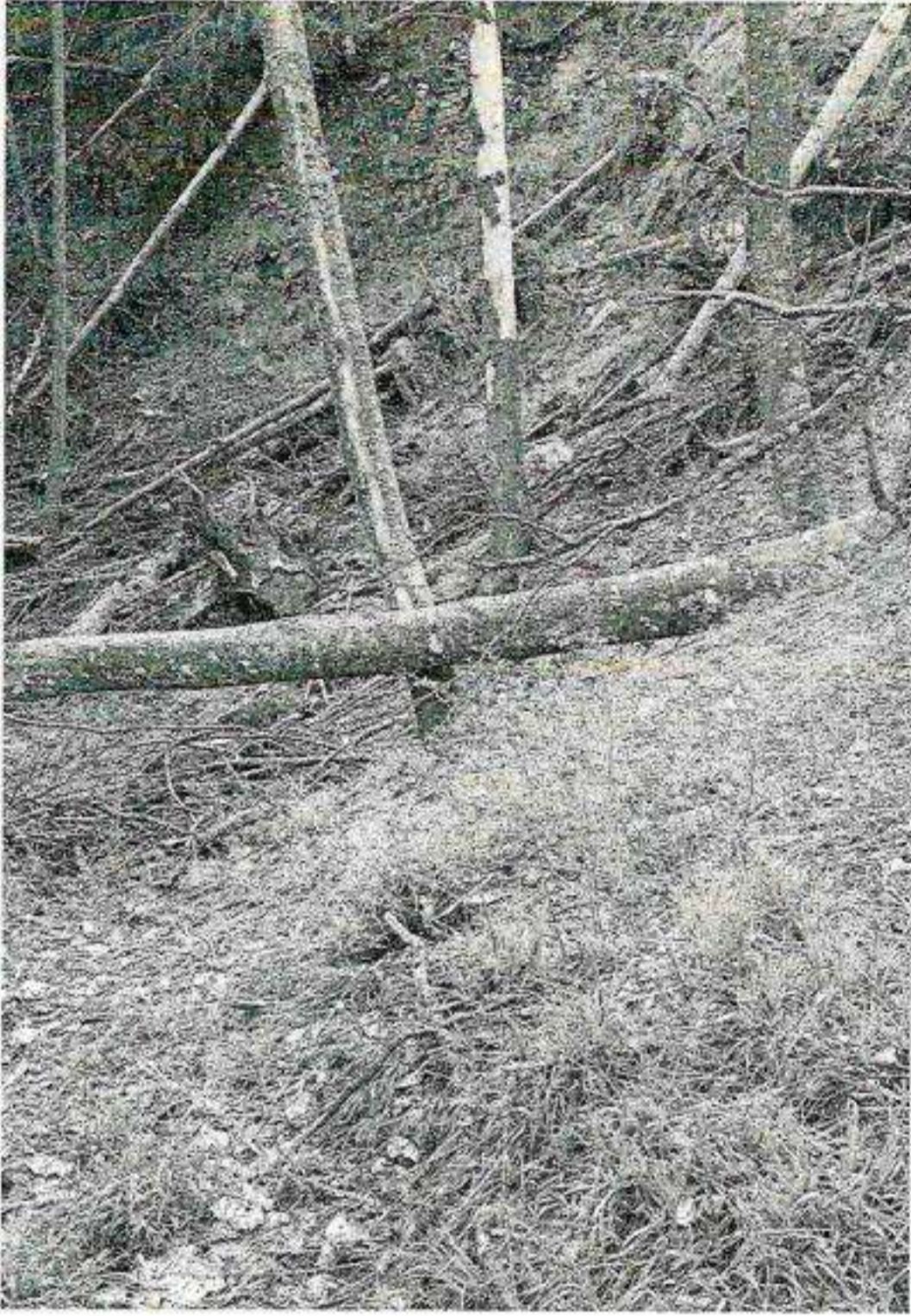

CARNET DE MARCARE - INVENTARIERE

Denumire trup pădure UP 1 u.a. 10A

Echipa de inventariere este constituită din:

Conducător lucrare executare cloplaj

registrare carnet aplicare cloacan

năsurare clupa înregistrare nr. crt. 1

Data Fila 1



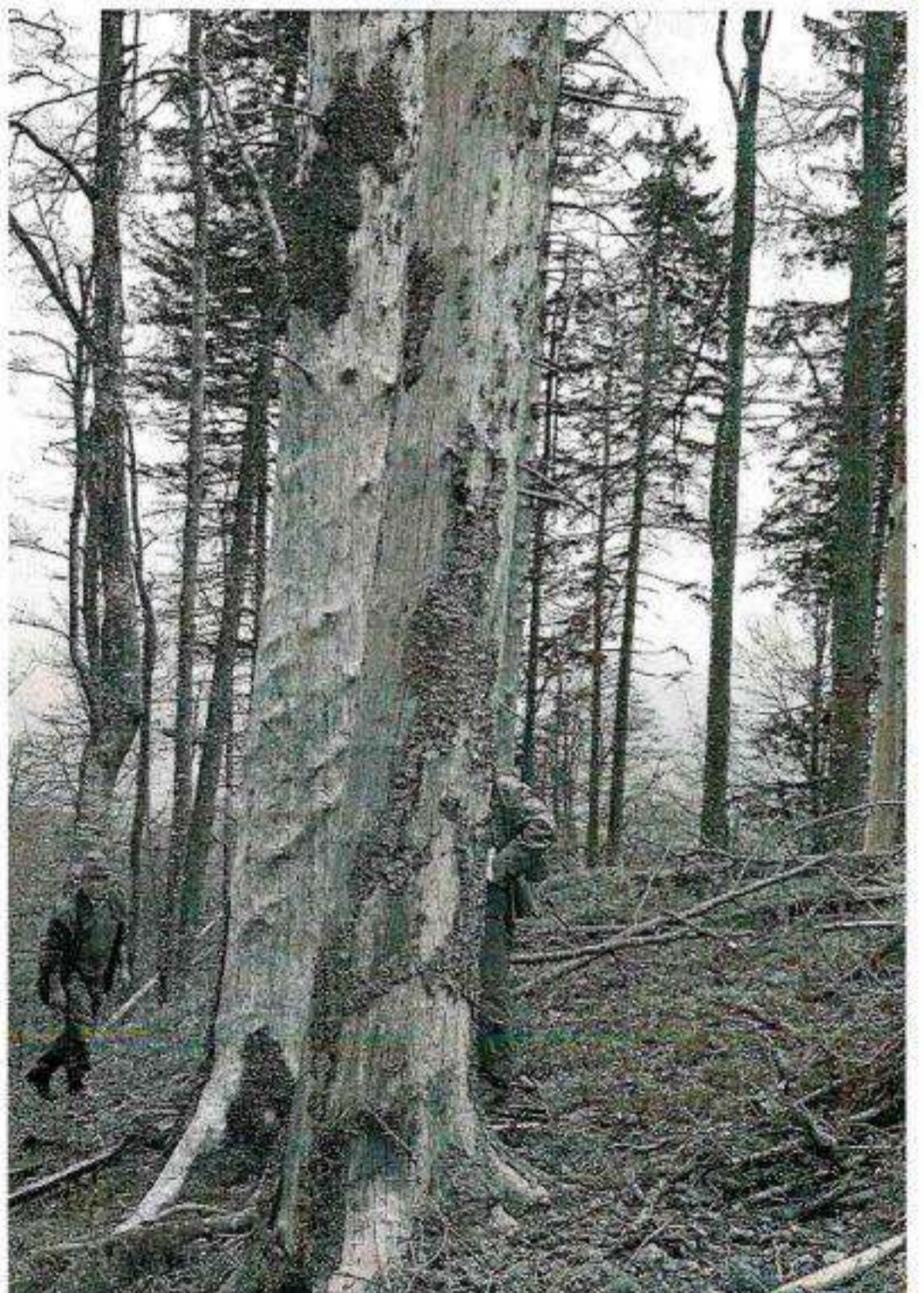
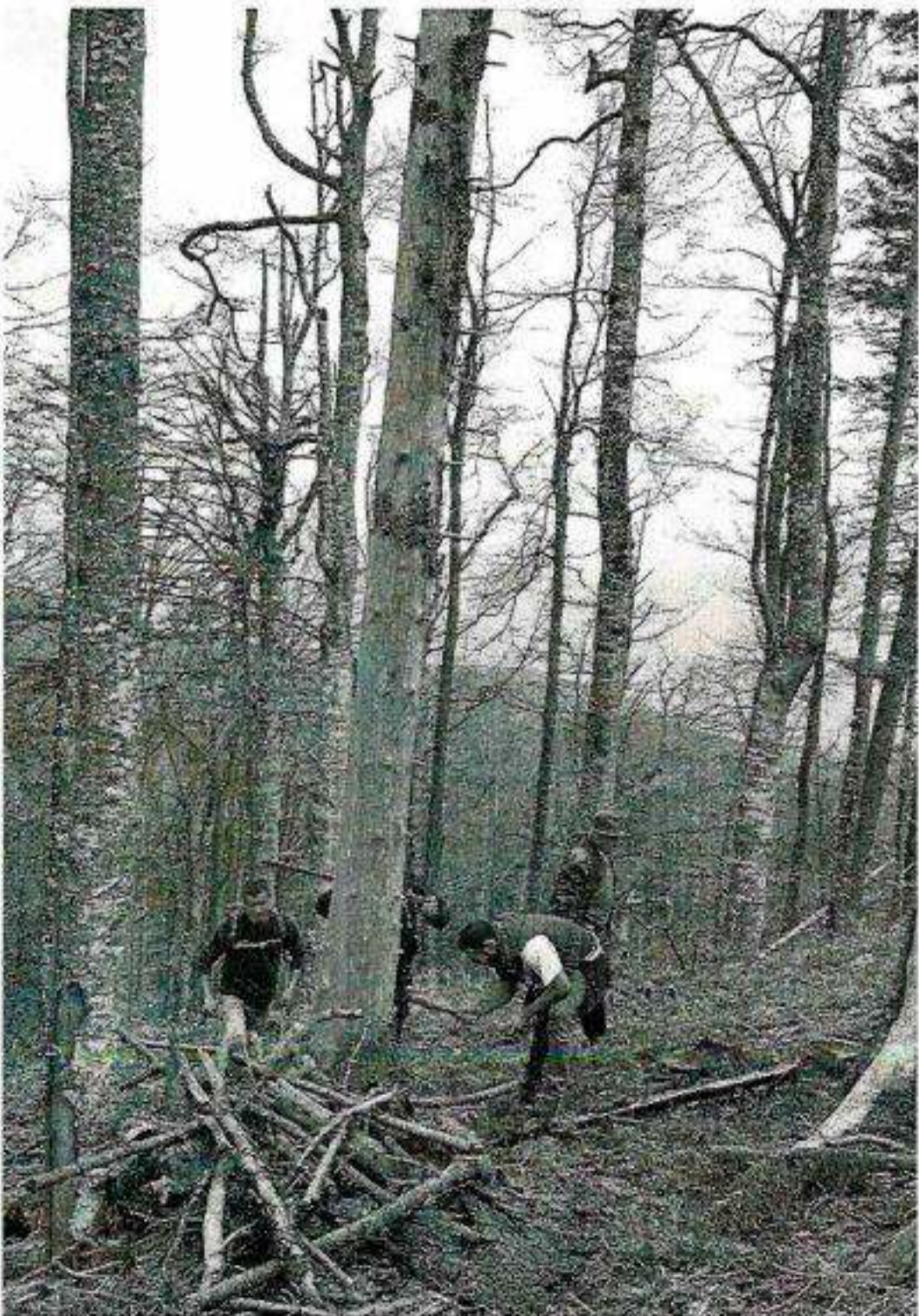
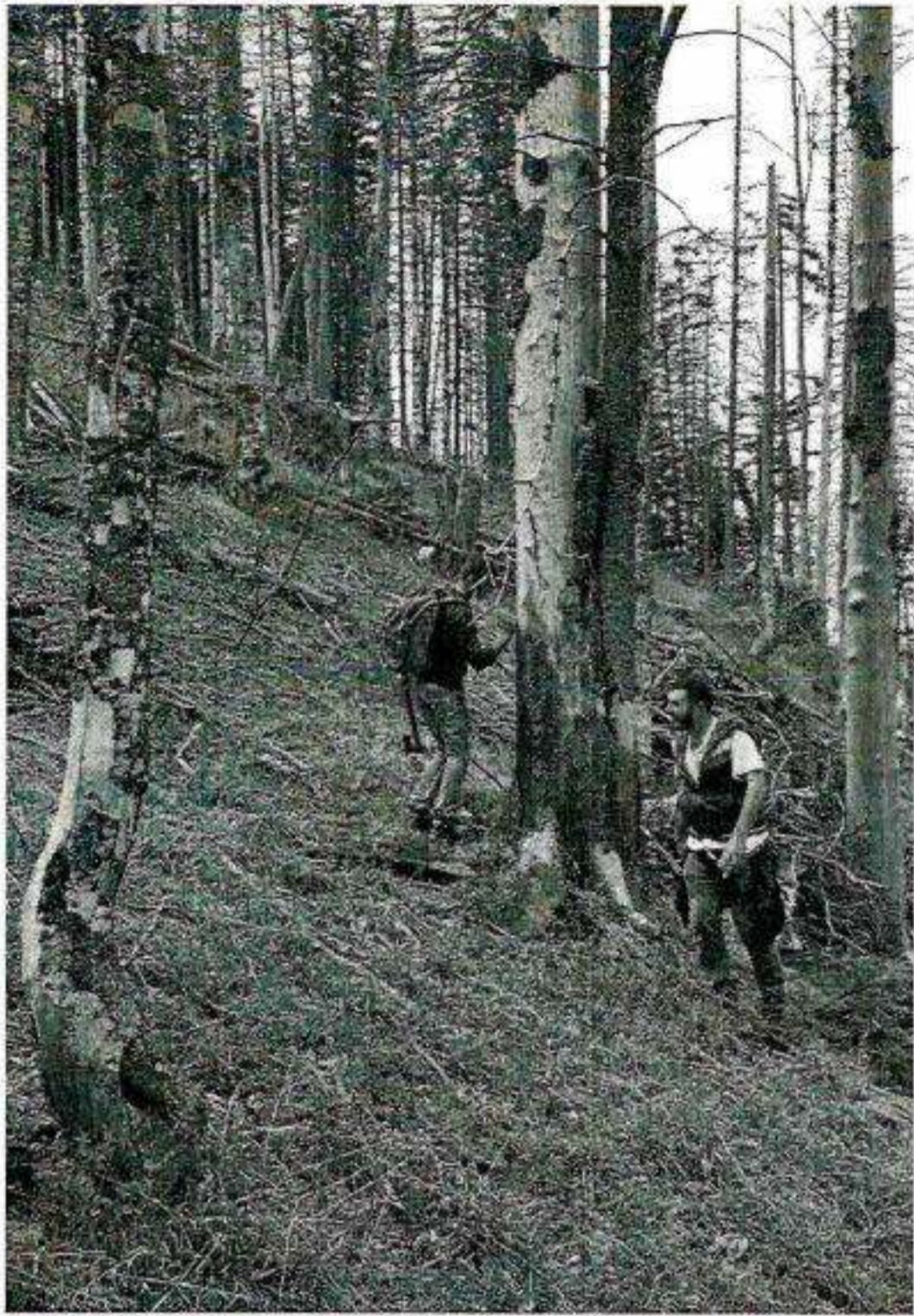

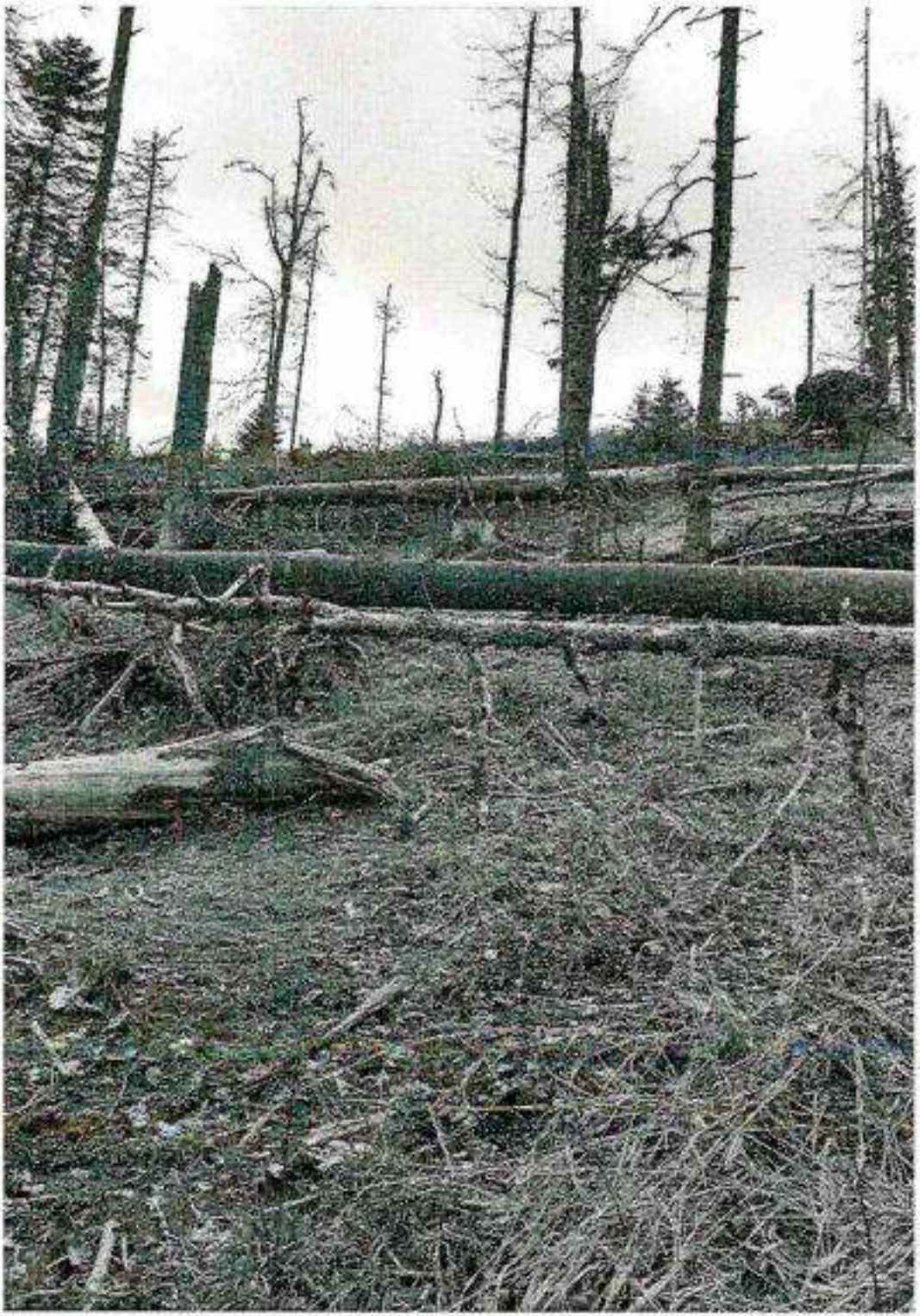
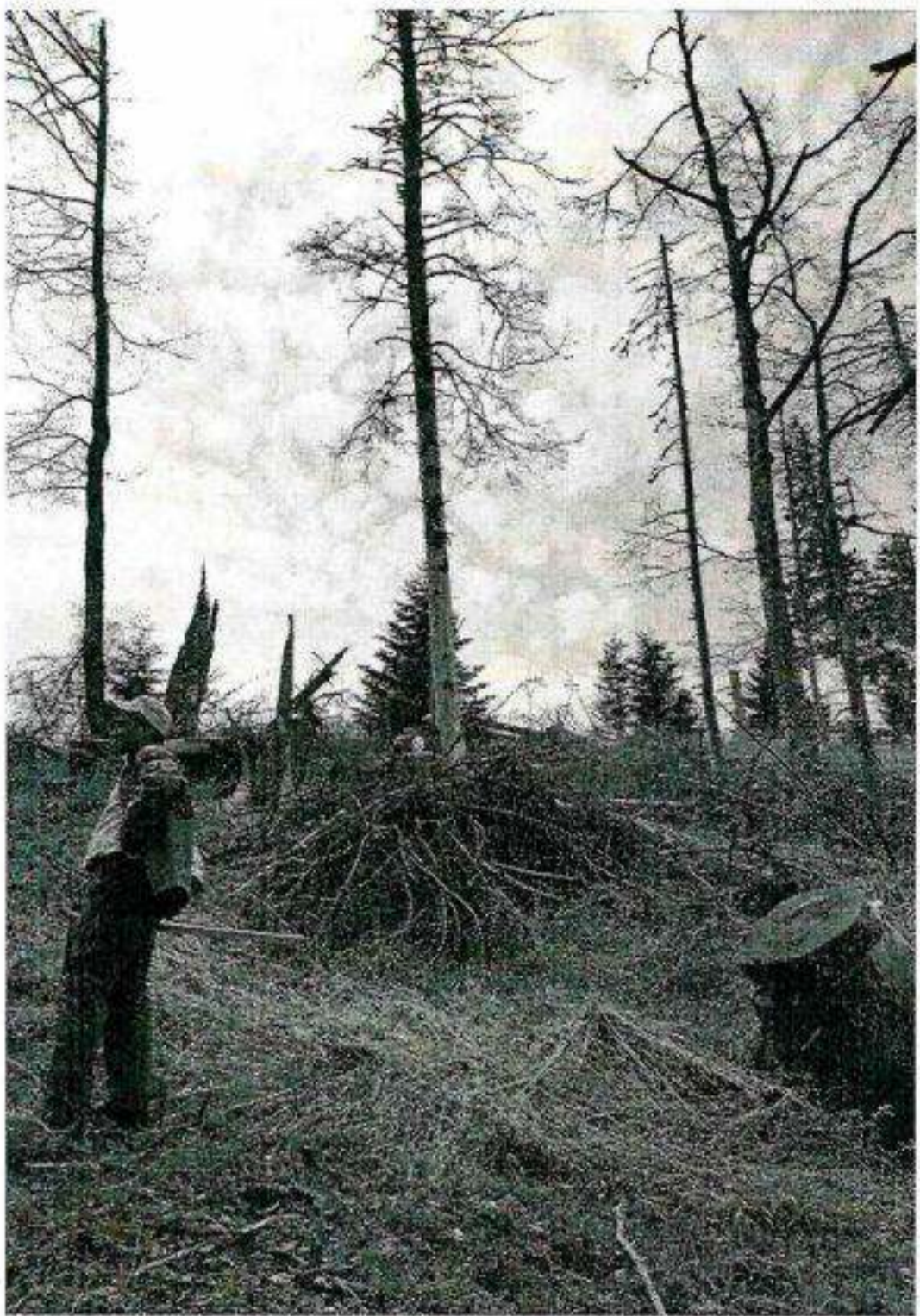

CARNET DE MARCARE - INVENTARIERE

re trup pădure *Posta Cloc* UP *1* u.a. *105*

de inventariere este constituită din:

..... *executare cioplaj*

..... *aplicare ciocan*

..... *înregistrare nr. crt.*

..... *Fila*



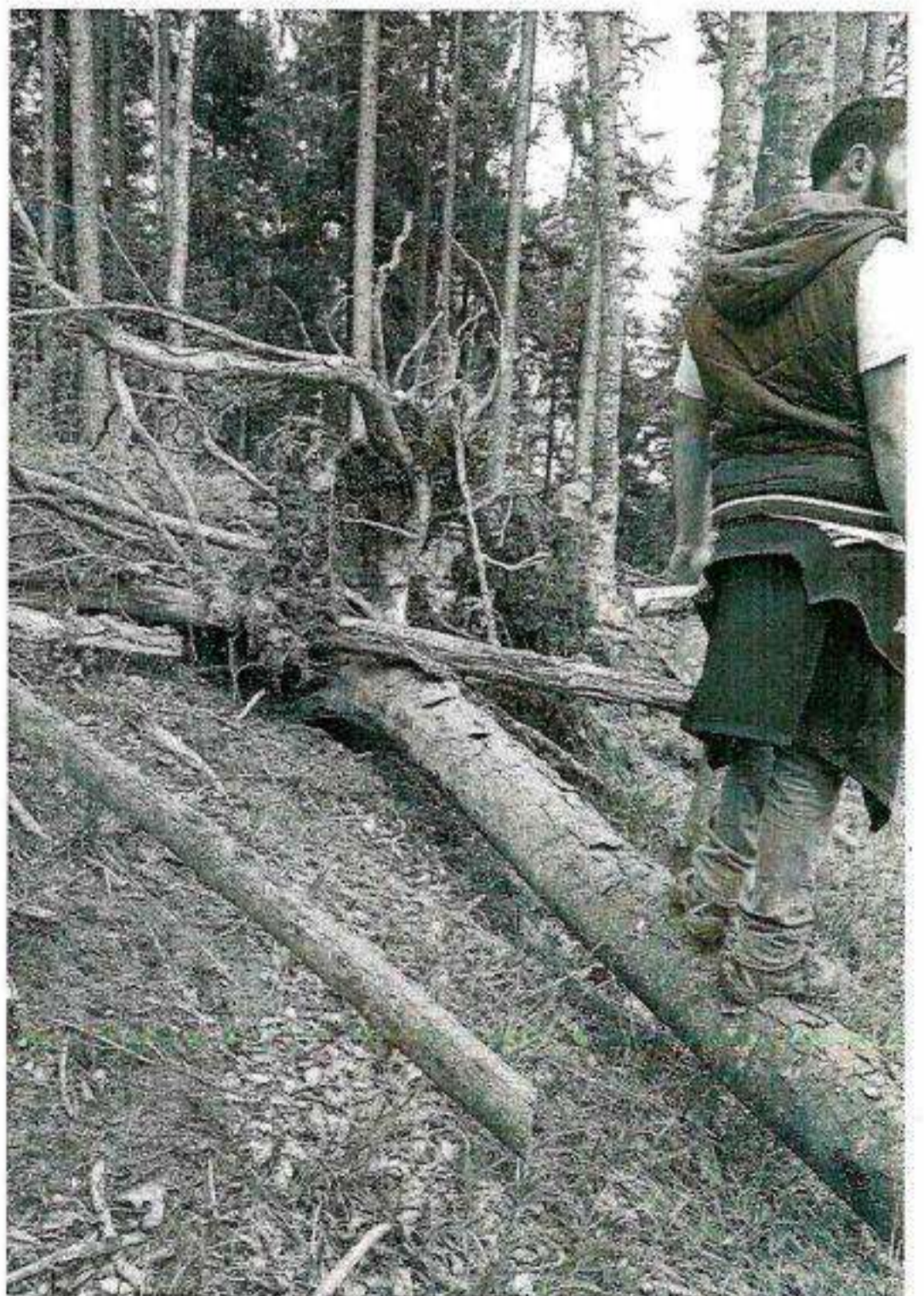



CARNET DE MARCARE - INVENTARIERE

Denumire trup pădure UP 1 U.A. 98

Echipa de inventariere este constituită din:

Conducător lucrare execuție clopaj

Inregistrare carnet aplicare ciocan

măsurare clipă înregistrare nr. crt.

Data Fila 1

Nr. crt.	Specia	Diametrul (cm)	Clasa de calitate	Înălțimea (m)	Nr. crt.	Specia	Diametrul (cm)	Clasa de calitate	Înălțimea (m)
----------	--------	----------------	-------------------	---------------	----------	--------	----------------	-------------------	---------------

